

2024년도 연세의료원

세브란스병원 약무국 약사 채용설명회



세브란스
SEVERANCE

순서



연세의료원 소개

약무국 소개

약사 채용 안내

복지혜택제도



세브란스
SEVERANCE



재동 제충원

연세의료원 소개



세브란스
SEVERANCE

광혜원에서 세브란스병원으로



1885

한국 최초 서양식 병원
광혜원, 제중원 개원



1886

한국 최초 의학교육 시작



1904

아름다운 기부로 세워진
한국 최초 현대식 병원
세브란스병원



세브란스
SEVERANCE

연세의료원 사명과 비전

하나님의 사랑으로 인류를 질병으로부터 자유롭게 한다

◆ 진료

가장 신뢰받는
의료기관

◆ 연구

의학기술을
선도하는 의료기관

◆ 교육

가장 배우고
싶어하는 의료기관

◆ 선교

사랑을 실천하는
의료기관

세브란스 병원

→
미국 뉴스위크 2022
세계 최고 병원 평가
종합병원 부문 선정



1
NCSI
국가고객만족도
병원계 최초
전체 산업분야
2년연속 1위



4주기
의료기관 인증



→
세브란스병원
JCI 5차 인증



→
소비자웰빙
환경만족지수
(KS-WEI)
16년 연속 1위



세계적인 병원



- 2007 세브란스병원 국내 최초 JCI 인증
- 2010 세브란스병원 JCI 재인증

세브란스병원 뇌졸중 프로그램 JCI 인증

- 2019년 JCI 5차 인증
- 2023년 JCI 6차 인증 진행

Severance Hospital
Yonsei University
College of Medicine
Seoul, South Korea
has been

Accredited
as an
Academic Medical Center
by



JOINT COMMISSION INTERNATIONAL

which has evaluated this Academic Medical Center Hospital and found it to meet
the international health care quality standards for patient care, medical education
and human subject research, and organization management.

Effective 21 March 2019 through 20 April 2022

Tamra Minnier
Tamra Minnier, RN, MSN, FACHE
Chair

Paula Wilson
Paula Wilson
President, Chief Executive Officer

Joint Commission International is a Division of Joint Commission Resources Inc., an affiliate of The Joint Commission
©2019 JCI

고객과 함께하는 병원

● 2011~2022 국가고객만족도 (NCSI) 12년 연속 1위



National Customer
Satisfaction Index

첨단 기술 통한 환자 편의 증대
내원객 의견 수렴과 환자 존중 캠페인 등 환자 만족도 높여

세브란스병원, NCSI 전체 산업 분야 2년 연속 1위

내원객·입원 환자 불편 다루는 정기회의 통해 온 병원이 나서 해결
AI 등 디지털 첨단 기술로 환자 편의 중심 문화 개척



세브란스
SEVERANCE

선진화된 병원



- 2005 국내최초 다빈치 로봇수술 도입
 - 2013 세계최초 로봇수술 1만 건 달성
 - 2015 국제 로봇수술 라이브 심포지엄 개최
- 위 · 대장 · 폐 · 유방암 치료 1등급
- 국내 최초 폐이식 200례
- 10개 IT기업과 연구 협약 체결
 - 향후 100개 기업까지 확대 예정
- 선진화된 장비
 - **중입자 치료기 도입**
(‘꿈의 암치료’ 중입자 치료기 국내 첫 도입)
 - da Vinci Surgical Robot
 - MRI & iMRI
 - PET CT, CT & CT-Simulator
 - TomoTherapy, Gamma Knife 등

안전한 병원



- 100년 전에도 감염관리 철저
 - 1910년대 세브란스병원 전염실 간호규칙 문헌 공개
- 세브란스-강남, 메르스 안심병원
 - 국립중앙의료원 등 지원활동
- 병문안 문화개선 선포식
 - 병문안 허용 시간대 설정
 - 병문안 지침 마련(손위생 등)
- 감염관리 주간 행사 실시



사회적 가치추구

- 지역 및 국제사회 건강유지와 회복 증진을 위한 사회적 기여

재난대응 지원팀
시리아 난민
의료봉사



사회적 가치추구_세브란스 기쁨나눔 행사(약무국)





약무국 소개



세브란스
SEVERANCE

세브란스병원 조직도

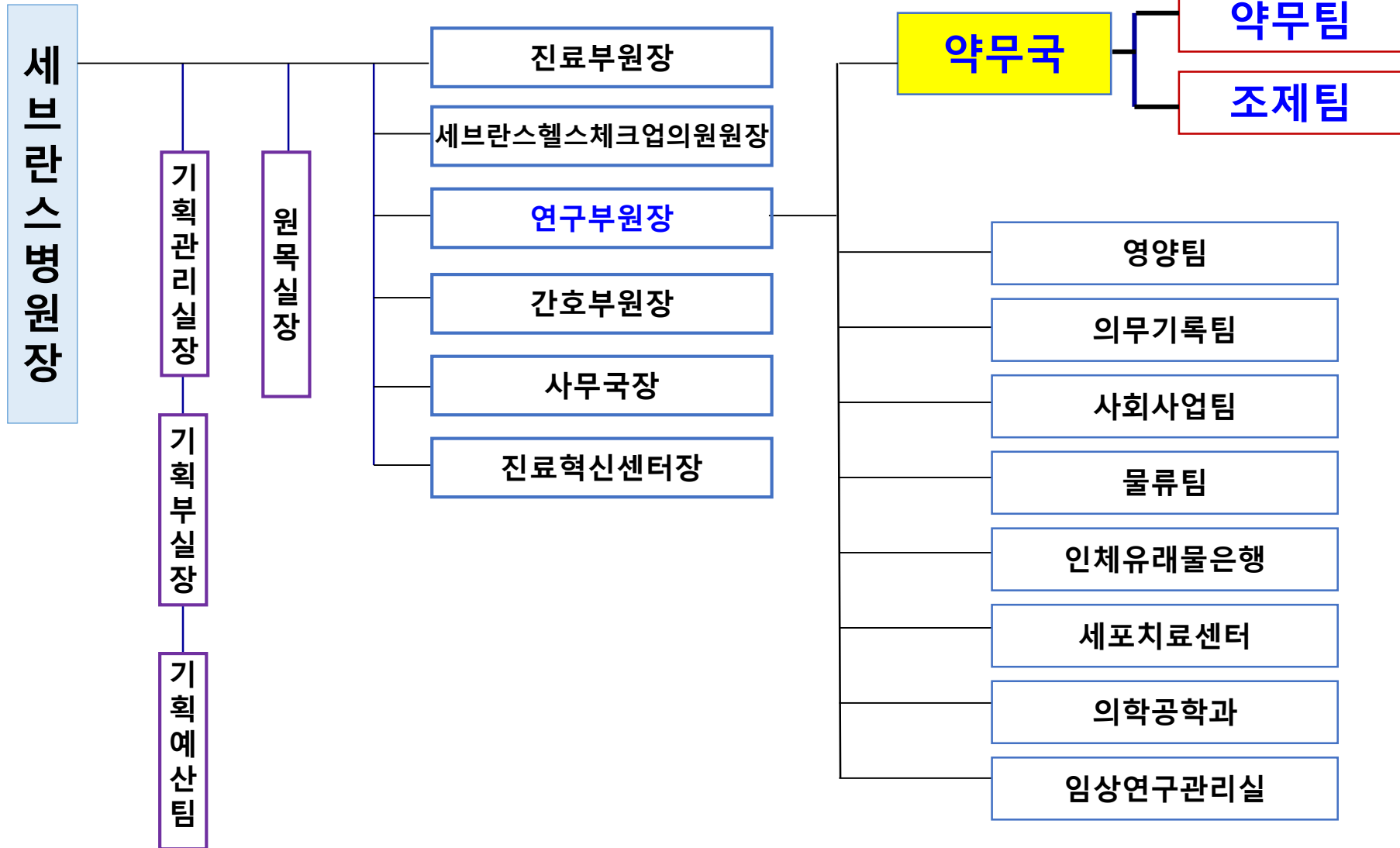

약무국 조직도

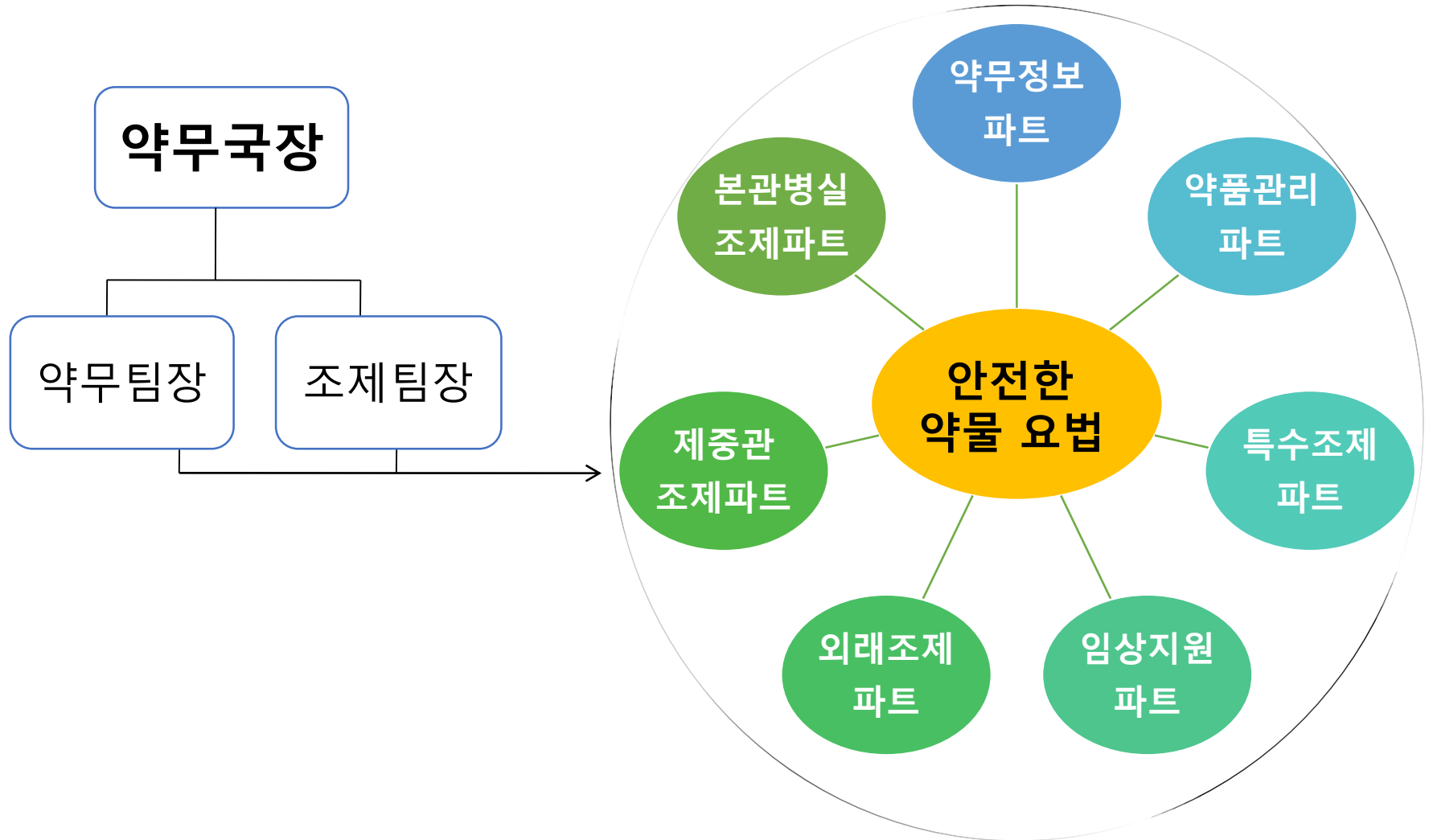

약무국 서비스 범위 Scope of service

- 약무국의 업무는 의약품의 선정과 공급, 보관 및 관리, 조제 및 투약, 모니터링, 정보 제공, 임상약제 서비스와 직원 및 학생 교육 및 연구 활동 등을 포함한다.
- 이를 통해, 약무국은 세브란스병원에서 사용하는 의약품을 안전하고 효율적으로 관리하고 약사의 전문 직능을 발휘하여 환자 질병의 치유와 예방에 기여한다.

약무팀

약무정보파트
임상시험센터
약품관리파트
임상지원파트
특수조제파트



세브란스
SEVERANCE

약무 정보 파트 - 의약정보 제공

- 의료진 및 환자에게 **의약정보** 제공
- 치료약물정보집의 발행 및
월1회 약무국 뉴스레터 발행
- 의약품 부작용 모니터링 팀 활동
- 약사위원회 신약 심의자료 수집 및 작성
- 약무국 직원교육



약무정보파트 교육

- 의료진 대상 약물관리 교육 시행



임상시험센터 약국

- 인원구성: 관리약사 10명 (책임약사 1명 포함)
- 진행 중인 임상시험 과제 수: 약 766여건(2023.1기준)
- 보관 약품수: 약 2,253여개 (2023.1 기준)
- 주요 업무

임상시험 수행 준비

임상시험용 의약품 관리

약제관리비 산정

임상시험 진행 관리

임상시험 대상자 교육

(복약지도, 복약순응도 확인)

표준작업 지침서 관리

문서관리

시설 및 장비관리

Monitoring, Audit, Inspection 응대

내부 임상연구 관련자 교육/외부 교육



약품관리파트 본관/암병원 운영

- 원내 약품의 적정 재고 확보 및 관리
 - 월 매출액 300억
 - 약품의 입고, 검수 및 출고(총 약품 수: 3,000여종)
 - 원내 및 재단 감사
- 약품의 유효기간 및 보관의 적정성 관리
 - 1년 이상의 유효기간 약품만 인수, 매월 유효기간 점검
 - 보관창고 및 냉장고의 **autocall system**
- 약품코드 관리
 - 신규약품의 코드 생성 및 관련 정보 관리
- 응급 상황 발생 시 약품 공급



임상지원파트

- 임상약제서비스 (특수복약상담)
- 의료진과 회진 등 팀활동
- DUR (약물사용평가)
- 실무실습 교육 관리



특수조제파트

항암약물 처방감사 및 무균조제, 기타 무균 주사 조제

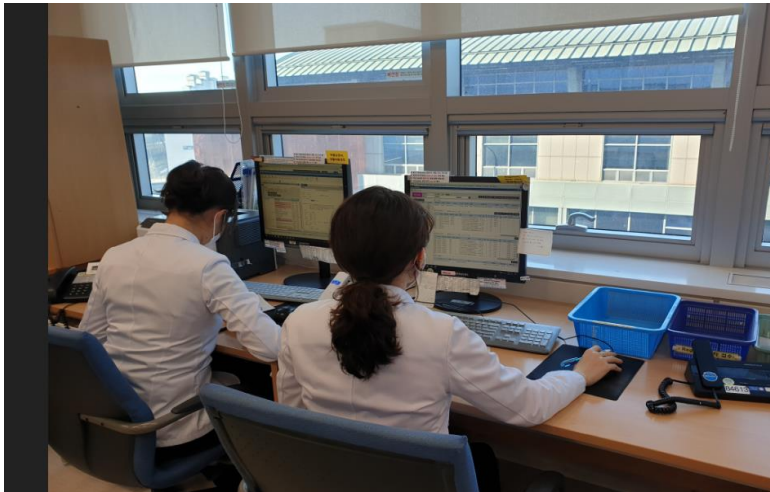

약제 자동화 - 항암약물조제로봇

항암제 조제 안전성 확보
직원 안전



특수조제파트- 고함량 영양수액제 무균조제

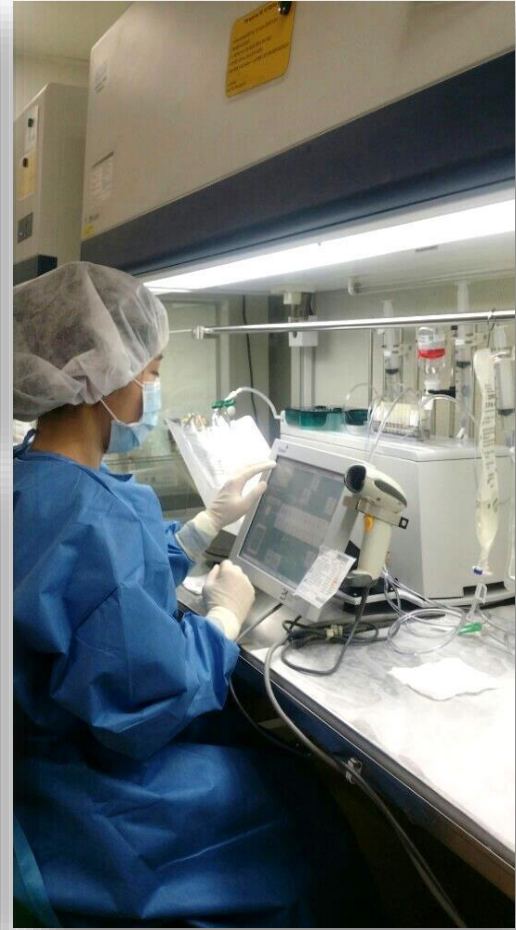
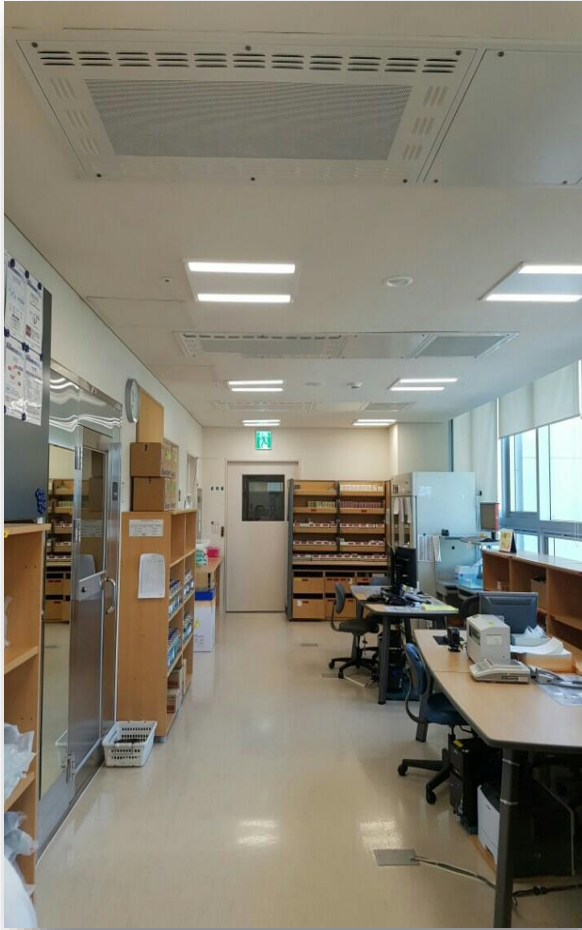

조 제 팀

본관외래
본관병실
제중관병실
암병원외래
치과병원약국



세브란스
SEVERANCE

병실조제파트

- 입원환자 처방 조제 및 투약
- 24시간 근무체계(야간약국)
- 일 평균처리 처방수
 - 경구, 수연고제 : 11,000건/일
 - 주사제 : 12,000건/일



약제 자동화 - 전자동약품분배캐비닛



약품의 신속한 공급
- 부서별 비품약 최소화



Right Patient
바코드



Right Drug



Right Dose



Right Route
바코드



Right Time



세브란스
SEVERANCE

외래조제파트

- 외래환자 및 퇴원환자 처방 조제 및 투약
 - 외래환자- 의약분업 예외 환자 처방, 900명/일 (2,900건)
 - 퇴원환자- 1,200건/일



외래조제파트

- 외래환자 투약 및 복약상담, 약물부작용 및 복약상담실 운영

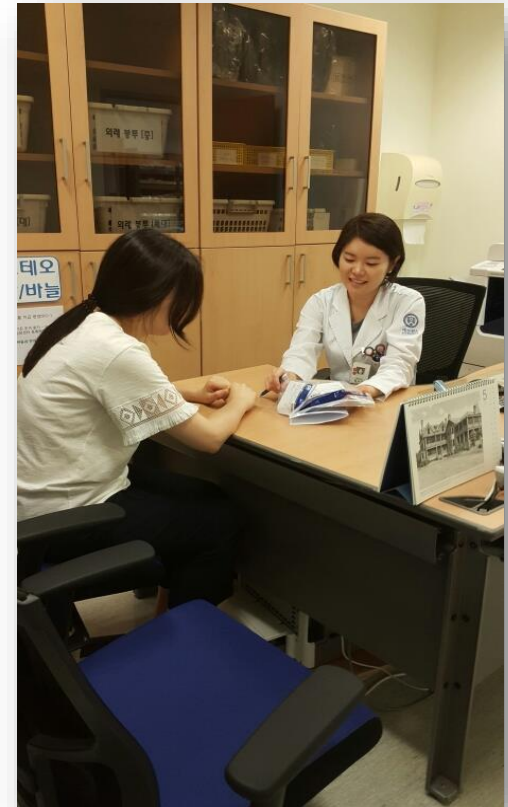

암병원 약국

- 외래환자 조제, 투약 및 복약상담
 - 암병원 (12대 암환자 진료)
 - 안과 병원
- 항암약물요법실 등 일반주사제 조제

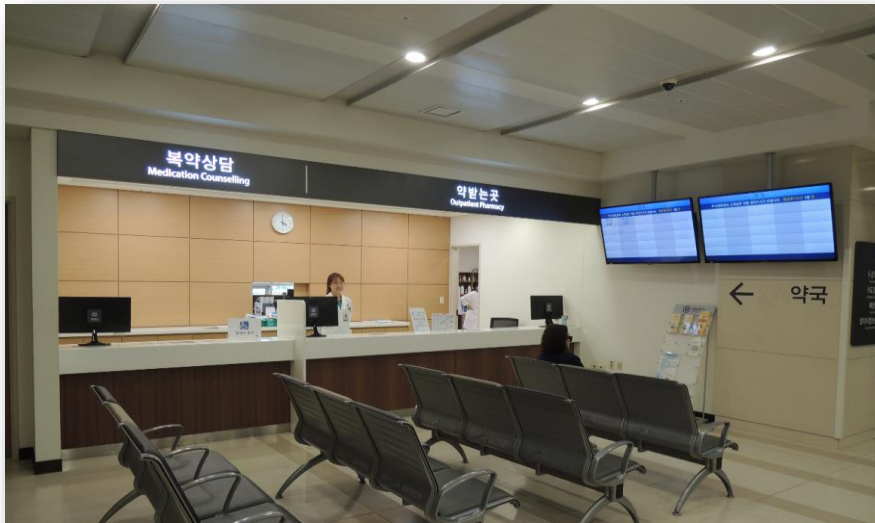

치과병원 약국

- 외래환자 조제, 투약, 복약상담 및 마약 관리, 임상약 관리 등

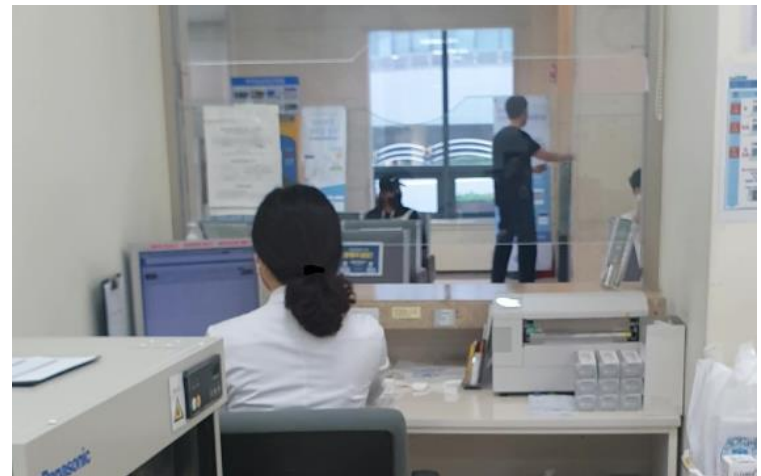



전공약사 모집 안내



세브란스
SEVERANCE

전공약사 vs 정규약사

- 다양한 임상 업무를 경험
- 업무를 하면서 공부를 병행 할 수 있음
- 학회와 임상약학강의 수강료 지원
- 전공약사로서의 연구논문 작성 경험
- 병원약사회 추계학술대회 연구논문 발표 경험
- 병원약사회 학회지 등 학술지 연구논문 게재

전공약사 커리큘럼

2022 전공약사 커리큘럼	세브란스
인원수(명)	10
사이트 개수	10
커리큘럼	임상업무 : 5주 또는 10주에 1사이트씩 로테이션
조제지원	1일 3~4시간
이론수업	첫 3개월
시험/과제/발표	• 시험 有 과제 有 발표 有 (2시간/주)
휴가	보건휴가 월 1회 , 연차 3일 사용
정규직 전환에 따른 혜택	<ul style="list-style-type: none"> • 전공 1년에 대한 호봉 100% 인정! • 정규전환 후 수습 월급 적용 안함 (100% 월급!)

세브란스 전공약사의 장점

세브란스병원 vs 타병원

- 전공약사로서
- 짧은 기간(1년)에
- 타 병원에 비해
- 다양한 임상약사 업무 경험

전공약사 수료 시 장점

- 업무 순환을 통한 다양한 임상경험으로 적성에 맞는 전문분야를 찾을 수 있음
- 전문약사 법제화 (국가자격)로 상급종합병원이 전문약사 수련기관으로 지정 가능성 있음

전공약사 출신으로서 현재 위치

- 임상지원파트에서 팀활동 약사로 활동
 - 소아혈액종양 팀활동
 - 완화의료 팀활동
 - 소아/신생아 중환자실 및 소아 NST 팀활동
 - 내과계 중환자실, 암병원 중환자실 및 NST 팀활동
 - 장기이식 복약상담 활동
- 전문약사 자격 획득





약사 채용 안내



세브란스
SEVERANCE

연세의료원 인재상

창의력과 새로운 것에 대해
도전정신을 가진 세브란스인

서로 존중하고 개인의 발전을 위하여
노력하는 세브란스인

조직 내에서 이슈를 찾아
실천하는 세브란스인

고객에게 믿음을 주며 친절을
생활화하는 세브란스인

하나님의 사랑을 실천하는 사람



세브란스
SEVERANCE

약사 채용 안내

1. 모집인원 및 응시자격

모집직종	모집인원	응시자격
정규직 약사 전공 약사	정규직 13 명 전공약사 10 명	대학교 관련학과 졸업(예정)자 약사 면허 소지자(또는 2024년도 취득예정자)

2. 전형방법:



약사 채용 안내

3. 모집공고 및 접수 안내[온라인 입사지원]

- ▶ 모집기간: 2023년 9월 17일 ~ 10월 3일 24시까지
- ▶ 접수방법: 연세의료원 홈페이지(<https://yuhs.recruiter.co.kr>)
 - 채용정보에서 온라인 입사지원(이메일 또는 우편접수 불가)

4. 면접전형 및 신체검사: 서류전형 합격자 발표 시 공지 예정

※ 서류합격자에 한하여 실시하며, 일정은 내부사정에 의하여 변경될 수 있음.

5. 전형방법

구분	내용	일시	합격자발표 및 세부일정 안내
1차	서류접수(온라인 입사지원)	~ 10/3(화) 24시 까지	홈페이지-입사지원-마이페이지에서 개별확인
2차	AI 역량검사	10/5(목)~10/9(화) 24시 까지	
3차	1차 면접	추후 공지	
4차	2차 면접		

- ※ 상기 일정은 내부사정에 의하여 변경될 수 있으며, 일정은 각 전형 합격자 발표시 개별 안내 예정
- ※ 면접 전형은 AI 역량검사 합격자에 한하여 시행
- ※ 안내 받으신 면접 일정은 별도 변경이 불가능하니 양해 바랍니다.

약사 채용 안내

7. 제출서류 [1차 면접 시 제출 : 면접대상자에 한함]

- 대학교(원) 졸업증명서 1부
- 대학교(원) 성적증명서 1부
- 면허증/자격증 사본 1부(외국어 성적표 포함)
- 경력증명서(해당자에 한함) 1부
- 병적증명서(해당자에 한함_주민등록번호 뒷자리 마킹처리) 1부

약사 채용 안내

7. 기타 안내사항

- 학점 기입시 **4.5 만점 기준**으로 작성하여 주시기 바랍니다.
- 전형방법 및 일정은 의료원 사정에 의하여 변경될 수 있습니다.
- **신체검사 불합격 시, 2024년도 약사 면허를 취득하지 못할 경우 최종합격이 불가합니다.**
- 「아동 청소년의 성 보호에 관한 법률」, 「아동복지법」 등 결격사유에 해당하는 자는 채용이 취소될 수 있습니다.
- **경력사항 기재방법 안내**
 - ① 정규직, 계약직, 인턴 : "경력사항"에 기재
 - ※ 상기 경력사항에 대해서는 경력증명서/건강보험자격득실확인서로 증명이 가능해야 함
 - ② 단순 아르바이트·자원봉사·실습·근로학생 등 : 자기소개란의 "동아리/봉사활동"란에 기재
- 어학성적 인정범위 : TOEIC, TOEFL, 오픽, 토익스피킹 (外 어학 인정 안되오니 참고 바랍니다.)
- 대학교 학과 검색이 안 되는 경우, 유사한 학과명으로 기입 바랍니다.
- 어학성적은 접수기한 마감일 기준으로 기간이 유효한 것만 기재 바랍니다.
- 제출서류는 채용절차법에 의거하여 최종합격자 발표일로부터 14일간 반환청구 할 수 있습니다. (보관기간이 경과한 제출서류는 자동 파기에정)
- 마감 당일은 채용 홈페이지 접속장애 등이 일어날 수 있으므로, 미리 지원 부탁드립니다.
- **문의처 : 인사운영팀 02) 2228 – 1286, 1298, 1297, 1302**
(E-mail : insa_1@yuhs.ac)

복지제도



복지제도 종류



의료 혜택

진료비 감면
건강 검진
단체상해보험
건강보험



복리후생

경조사 지원/휴가	장기근속포상
부양가족수당	힐링 캠프
교직원식당/의무실	근무복 지급
게스트하우스	출/퇴근 통근버스
동호회 지원	주차 지원
어린이집/피트니스	콘도(리조트)



교육비 지원

자녀학비 보조
교직원 본인 학비 보조



교직원 마음 돌봄

상담 · 코칭 서비스
'쉼' 캠프



금융서비스 지원

사립학교교직원연금공단
한국교직원공제회
세브란스 신용협동조합



기타 편의 서비스

원내 카페 및 식당가	복지통합안내 ☎123
골프&리조트 할인	의료원 복지게시판
여행사&항공사 할인	카카오톡 채널

진료비 감면

의료 혜택

교직원 본인



50%

20%

배우자 및 직계 가족



50%
30%

20%

ESS '가족구성원 신청' 우선

외래 · 입원
건강 검진

보철 · 교정

〔 직무별 감액기준이 상이하므로, 세부 내용은 “의료원 진료비 감면 내규” 참조 〕

건강 검진

의료 혜택

건강보험공단 : 2년마다(비사무직의 경우 매년) 일반검진
의료원 : 매년 1회 정기건강검진 + 연령별 각종 검사

검진 구분		대상자	세부내용	검사주기
건강보험공단	일반 검진	전 교직원	국민건강보험공단 법적 지정항목	-
의료원 자체 운영	간염 검사	전 교직원	B형/C형 간염	1회 / 1년
	갑상선기능검사	전 교직원	TSH, T3, freeT4	1회 / 2년
	종양표지자 검사	만 45세 이상	췌장암	1회 / 2년
		만 35세 이상	간암, 소화기암, 전립선암(남), 유방암(여)	1회 / 1년
		만 20세 이상	난소암(여)	1회 / 1년
	정밀검사	만 45세 이상	위내시경, 유방/복부 초음파	1회 / 2년
		만 50세 이상	대장내시경	1회 / 4년
	자궁경부암	여성(희망자)	자궁경부암 세포검사(pap-smear)	1회 / 1년

자녀학비 보조

교육비 지원

취학전
자녀

만36개월 ~ 만6세
매월 3만원

특성화
중학교

예: 국제중 예술중
분기별 50만원

고등
학교

국내외 정규 고등학교 재학
분기별 등록금 내(최대 150만원)

[제출서류] 등록금 영수증 또는 납입 고지서
[지급기한] 납입일로부터 1년 이내 청구분

대학교
학자금

연세복지장학금 [신촌 · 국제 · 미래캠퍼스]

입학금, 등록금 전액
직전학기 성적 2.0 이상자

타 대학교 [국내외 정규 대학교]

매 학기당 400만원

[제출서류] 납입증명서, 입학통지서(신입생)
※ 해외 소재 학교 : 세부 등록금 고지서, 송금증
[지급기한] 납입일로부터 1년 이내 청구분

연세복지
장학금 문의

조직문화팀 ☎ 81304

그 외 학비
보조 문의

신촌 인사운영팀
강남 총무팀
용인 총무팀

☎ 81302
☎ 02-2019-2145
☎ 031-5189-8554

교직원 본인 학비 보조

교육비 지원

본교 특수대학원 학비 보조

구분	연세대학교 특수대학원 장학금(신촌캠퍼스)
지원대상	재직 교직원 (무급 교직원 제외)
지원금액	입학금, 등록금의 50% 지원 (자율 회비, 잡부금 제외)
지급조건	해당 학기 이수자 / 선납한 등록금에 대하여 학기 종료 후 장학금 입금
지원 대학원(7개)	교육, 행정, 공학, 생활환경, 언론홍보, 법무, 경제
제외	의과/치과/간호/보건대학원 및 본교 일반 및 전문대학원(경영전문, 법학전문 등) 제외
기타	본교 미래교육원 복지장학금 * 지원방법 : 수강료 납부 시 장학금액을 先감면 후 납부 * 장학금액 : 수강료의 30% * 신청서류 : 재직증명서 또는 교직원증(수강 신청 시 제출)

연세 외국어학당 수강 할인

의료원 정규직 교직원 대상 수업료 20% 할인

자기 계발비 지원

연 1회 3만원 지급 (10월 지급)

사립학교교직원연금공단

금융서비스 지원

The screenshot shows the homepage of the SACS Teachers Pension Fund. It includes a search bar, a login section with a '로그인' button, and a news section with a list of recent announcements. At the bottom, there are five numbered navigation links: 1. 일몰실용 교직원 혜택 제휴복지, 2. 온라인 아카데미 소셜에듀+센터, 3. 연금 업무 서류 모음 서식자료실, 4. 사학연금 기금기관 채용정보, 5. 연금 관련 민원 업무 팩스번호 안내.

- 사학교직원 대상 공적 연금 제도
사립학교교직원 연금법
- 공단에 개인, 법인(의료원), 국가가
재직기간동안 일정액 부담
- 일반기업의 퇴직금을 대신함

퇴직 연금 또는 일시금
(주급여)

매월 연금수령 또는 일시금 수령 선택



퇴직수당
(부가급여)

1년 이상 재직 후 퇴직 시 지급

경사 지원

결혼, 출산, 회갑

구분	대상	기관	경조비	신청서류	비고(휴가)
결혼	본인	의료원	30만원	ESS 신청	· 본인 결혼일로부터 <u>연속 7일</u>
		교직원 공제회	기념품	청첩장 또는 혼인 신고된 주민등록등본	
	자녀	의료원	30만원	ESS 신청	· 자녀 결혼일로부터 <u>연속 2일</u> 단, 자녀 결혼일이 토·일요일인 경우 발생일을 포함하여 전후 1일 연속하여 부여
출산	본인, 배우자	의료원	첫째 10만원 둘째 10만원	ESS 신청 (가족구성원 등록 후 신청)	· 본인 출산 : 첫째 90일(산후 45일) 둘째 이상 120일(산후 60일)
		교직원 공제회	셋째 이상 30만원	신청서, 주민등록등본, 통장사본	· 배우자 출산 : 청구한 날로부터 총 10일 (분만일로부터 90일 이내)
회갑	본인, 배우자	의료원	30만원	ESS로 신청	· 본인 및 배우자의 회갑일 후 1개월 이내 <u>청구한 날 1일</u> 부여
	본인 및 배우자의 부모		-	-	· 본인 및 배우자의 부모 회갑일 후 1개월 이내 <u>청구한 날 1일</u> 부여

사유 발생일로부터 **1년 이내**에 ESS 신청  및 관련 서류 제출 필수
본인 및 자녀 결혼식에 화환 신청 가능 [화환신청시 경조비에서 10만원 공제]

문의

조직문화팀 ☎ 81303

휴가 제도

복리후생

구분	내 용							
휴가종류	· 연차휴가, 생리휴가, 특별휴가, 병가, 산전후휴가, 경가, 조가, 안식휴가, 장기근속위로휴가, 퇴직휴가							
연차휴가	· 12/1 기준, 1년간(전년도 12/1~ 해당년도 11/30) 80% 이상 출근 시 15일의 유급휴가 부여							
	근속연수	1년	2년	3년	4년	5년	10년	21년
	부여일수	15	15	16	16	17	19	25
생리 휴가	· 여성 직원 대상 월 1일 부여 (미사용 시 기본급의 1/30 금액을 보전 수당으로 지급) ※ 산전검진휴가 : 임신 중인 여성 직원에게는 월 1회의 정기검진 휴가 부여							
특별 휴가	· 1년 이상 근속한 정규직 직원에 대해 2일의 특별 휴가 부여 (당해년도 사용 원칙)							
병가	· 연간 90일 범위 내에서 사용 가능 (진단서 첨부 필수)							
산전·후 휴가	· 산전·후 90일 부여 (단, 산후에 45일 이상 되도록 함.)							
경가, 조가	· 본인 결혼(7일), 자녀결혼(2일), 배우자상(7일), 부모상(7일) 등							
기타	· 안식휴가, 장기근속위로휴가(근속연수에 따라 부여), 퇴직휴가(퇴직 전 2개월)							

세브란스어린이집(신촌/강남)

- 보육대상 : 만 1세~취학전(만5세/만3세)
- 수용인원 : (신촌) 143명 (강남) 17명
- 지원자격 : 부모 중 연세의료원 재직중인 **맞벌이 부부**
- 운영시간 : 평일 오전 05:30 ~ 오후 10:30
토요일 오전 05:30 ~ 오후 03:00
* 일요일 및 법정공휴일 휴원
- 위치 : (신촌) 서울시 서대문구 연세동문길 41
(강남) 서울시 강남구 언주로63길 29

문의

신촌 조직문화팀 ☎ 81306
강남 총무팀 ☎ 02-2019-2145

피트니스센터(신촌)

- 위치 : 제증관 감마나이프센터 2층 (☎77778)
- 개장시간 : 평일 06:00 ~ 22:00
토요일 07:00 ~ 12:30
- 이용요금 : 1일 3,000원, 1개월 40,000원

피트니스센터(강남/용인)

- 강남 (제휴) : 스포애니 역삼동점 (☎02-567-1189)
1개월 40,000원
- 용인 (원내) : 본관1층 스타벅스매장 옆
평일 06:00 ~ 22:00 (주말 및 공휴일 미운영)
1개월 35,000원

장기근속 교직원(5월) 및 정년, 명예퇴직 교직원(상·하반기)에 대한 노고에 보답하기 위해 연차별 포상 시행 중



장기근속포상 근속 연수별 포상 내용

- 10년 : 금메달 5돈
- 20년 : 금메달 10돈
- 30년 : 금메달 20돈
- 40년 : 금메달 30돈

정년 · 명예퇴직 교직원 금메달 지급

- 20년 미만 근속 후 퇴직 시 : 5돈 금메달 지급
- 20년 이상 근속 후 퇴직 시 : 7돈 금메달 지급

대상

25년 근속자 (2015년 8월 26일 이후 대상자) 및 가족 1인

1회 참여

* 근속기간은 장기근속포상 기준을 적용하여 산정 (비근속 휴직기간은 근속기간에 미포함)

장소

제주도 (예정)

기간

상/하반기, 2박 3일

1일 공가 부여

운영
방식

단체 여행 프로그램으로 운영
본인이 원하는 날짜의 회차를 선택하여 참여

※ 2020년 이후 코로나19 사태로 인해 비대면 상품으로 대체 진행되었으며, 사태 진정 이후 재개 예정



세브란스 약무국의
새로운 가족이 되시길 기대합니다~.